

ACTA ENTREGA RECEPCION DE OBRA EJECUTADA FT-JC-09-00

ENTIDAD FEDERATIVA:	TLAXCALA	CONTRATISTA :	MARIBEL HERNANDEZ CRUZ, MARIBEL HERNANDEZ CRUZ
OBRA :	CONSTRUCCION DE BODEGA	REG. FED. CAUS:	HECM7411118QA
UBICACION :	SAN JUAN, TLAXCO	PROGRAMA:	RAMO 33, FONDO V. APORTACIONES MULTIPLES, COMPONENTE II INFRAESTRUCTURA EDUCATIVA BASICA 2018.
CONTRATO No.:	BA-29-063-2018	IMPORTE SANCION	\$ 0.00
INICIACION PROGRAMADA:	26/NOV/18	IMPORTE ANTICIPO :	\$ 61,346.14
TERMINACION PROGRAMADA:	14/ENE/19		\$ 0 000,000.00
FECHA INICIO REAL:	07/ENE/19		\$20,448.71
FECHA TERMINO REAL:	25/FEB/19		
DIAS DE PRORROGA EN SU CASO:	00 DIAS NATURALES		
COMPAÑIA AFIANZADORA:	ACE FIANZAS MONTERREY SA		
No. E IMPORTE FIANZA ANTICIPO:	12 DE NOVIEMBRE 2018		
No. E IMPORTE FIANZA CUMPLIMIENTO:	1972764		

EN EL SITIO DE LA OBRA ANTES MENCIONADA, EL DIA 26 DE FEBRERO DE 2018 SE REUNIERON LOS ABAJO FIRMANTES PARA RECIBIR LOS SIGUIENTES TRABAJOS OBJETO DE ESTE CONTRATO Y QUE SE DESCRIBEN A CONTINUACION :

EDIFICIO "A" BODEGA 3 X 8 MTS. ESTRUCTURA REGIONAL ADOSADA Y OBRA EXTERIOR.



EL I.T.I.F.E. RECIBE LOS TRABAJOS DESCRITOS, Y NO OBSTANTE SU RECEPCION FORMAL, EL CONTRATISTA QUEDARÁ OBLIGADA A RESPONDER DE LOS DEFECTOS QUE RESULTAREN EN LA MISMA, DE LOS VICIOS OCULTOS Y DE CUALQUIER OTRA RESPONSABILIDAD EN EL QUE HUBIERE INCURRIDO EN LOS TÉRMINOS SEÑALADOS EN EL CONTRATO ESTABLECIDO.

POR SU PARTE EL CONTRATISTA MANIFIESTA QUE NO TIENE RECLAMACIONES, Y ASI MISMO SE ANEXA EL PLANO O CROQUIS DE LAS REDES EXTERIORES REALIZADAS, COPIA DE LA GARANTIA DE IMPERMEABILIZACION EN SU CASO Y BITACORA DE OBRA.

SE INCLUYEN _____ ANEXOS _____

DESCRIPCION DE LAS ESTIMACIONES PAGADAS	FECHA	IMPORTE	MONTO
MONTO CONTRATO	26/NOV/18 AL 14/ENE/19	\$166,042.98	\$166,042.98
CONVENIO DE REANUDACION	07/ENE/19 AL 25/FEB/19		
ESTIMACION 1	07/ENE/19 AL 07/FEB/19	\$88,737.80	\$88,737.80
ESTIMACION 2 F	08/FEB/19 AL 25/FEB/19	\$77,305.18	\$77,305.18
		\$0.00	\$0.00
		\$0.00	\$0.00
		\$0.00	\$0.00
		\$0.00	\$0.00
		\$0.00	\$0.00
		\$0.00	\$0.00
		\$0.00	\$0.00
		\$0.00	\$0.00
SUMA DE LAS ESTIMACIONES.		\$166,042.98	\$166,042.98
CARGOS AL CONTRATISTA.		\$0.00	\$0.00
SALDO QUE SE CANCELA.		\$0.00	\$0.00
SUMAS IGUALES.		\$166,042.98	\$166,042.98

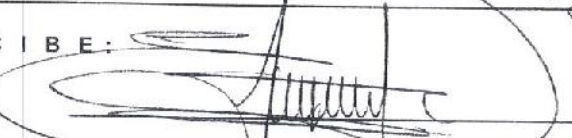
«Operado con Fondo de Aportaciones Múltiples Remanentes de Aportaciones Federales para Entidades Federativas y Municipios - Fondo V. II Infraestructura Educativa Básica 2018»

R E C I B E :	E N T R E G A :
FIRMA: 	FIRMA: 
NOMBRE: <u>ING. ANAHI GUITIÉRREZ HERNÁNDEZ</u>	EMPRESA: <u>MARIBEL HERNANDEZ CRUZ</u>
CARGO: <u>DIRECTORA GENERAL DE I.T.I.F.E.</u>	NOMBRE Y CARGO: <u>MARIBEL HERNANDEZ CRUZ REPRESENTANTE LEGAL</u>

ACTA DE ENTREGA - RECEPCION ITIFE-BENEFICIARIO. FT-JC-10-00

OBRA:	CONSTRUCCION DE BODEGA	NUM. DE OBRA:	BA-29-063-2018		
NOMBRE DE LA ESCUELA:	CANDELARIO REYES FLORES	CLAVE DE LA ESCUELA:	29EJN0130D		
LOCALIDAD:	SAN JUAN	FECHA INICIACION:	26/NOV/18	FECHA TERMINACIÓN:	14/ENE/19
MUNICIPIO:	TLAXCO	FECHA INICIO REAL:	07/ENE/19	FECHA TERMINO REAL:	25/FEB/19

EN LA LOCALIDAD DE SAN JUAN, MUNICIPIO DE TLAXCO, EL DIA 26 DE FEBRERO DE 2018 A LAS 10:00 HRS. SE REUNIERON EN EL PLANTEL ESCOLAR LAS PERSONAS CUYOS NOMBRES APARECEN AL CALCE DE ESTA ACTA, CON OBJETO DE ENTREGAR Y RECIBIR LA OBRA MENCIONADA, SEGÚN DESCRIPCIÓN Y ANEXOS EN SU CASO; LOS TRABAJOS FUERON REALIZADOS CON RECURSOS OBTENIDOS DEL PROGRAMA: RAMO 33, FONDO V. APORTACIONES MULTIPLES, COMPONENTE II INFRAESTRUCTURA EDUCATIVA BASICA 2018.. AUTORIZADOS A ESTE INSTITUTO, POR LA SECRETARIA DE HACIENDA Y CRÉDITO PÚBLICO, MEDIANTE EL DIARIO OFICIAL DE LA FEDERACIÓN, ESPECIFICAMENTE PARA LAS INVERSIONES QUE AMPARA ESTA ACTA.

TRABAJO EJECUTADO

OBRA NUEVA
AMPLIACION
REHABILITACION
TERMINACION
EQUIPO Y MOBILIARIO

<input type="checkbox"/>
<input checked="" type="checkbox"/>
<input type="checkbox"/>
<input type="checkbox"/>

DESCRIPCION DE LA OBRA REALIZADA

A AULA	L LABORATORIO	T TALLER	A ANEXO	L ADAPTACIONES LOCALÉS
X				

EDIFICIOS EDUCATIVOS:

EDIFICIO "A " BODEGA 3 X 8 MTS. ESTRUCTURA REGIONAL ADOSADA Y OBRA EXTERIOR.

OBRA EXTERIOR:

TIPO DE ESTRUCTURA:

REGIONAL ADOSADA

MOBILIARIO Y EQUIPO EN SU CASO: SE DETALLA EN LA RELACION ANEXA.

REDES EXTERIORES, HIDRAULICAS, SANITARIAS, ELECTRICAS Y ESPECIALES: SE DETALLAN EN PLANO ANEXO.

AREA CONSTRUIDA:

INVERSION EJERCIDA:

EDIFICIOS:	45.00	M2	CONSTRUCCION	\$	166,042.98
PAVIMENTOS:		M2	OBRA EXTERIOR:	\$	
OTROS :		M2	OTROS :	\$	
SUP. TERRENO:		M2	TOTAL:	\$	166,042.98

EN CASO DE NUEVA CREACION, SE ANEXA EL DOCUMENTO DE PROPIEDAD DEL TERRENO.

SERVICIOS MUNICIPALES:

LA OBRA SE ENTREGA CON LOS SERVICIOS SIGUIENTES:

AGUA DRENAJE ELECTRIFICACION

LAS AUTORIDADES ESCOLARES GESTIONARÁN LA INSTALACIÓN DE LOS SERVICIOS FALTANTES, EN SU CASO ANTE LAS AUTORIDADES COMPETENTES.

Operado con Fondo de Aportaciones Federales para Entidades y Municipios
Fondo V. II Infraestructura Educativa Básica 2018

LOS ASISTENTES PROCEDEN A HACER UN RECORRIDO POR LA OBRA MENCIONADA, Y ACTO SEGUIDO EL DIRECTOR GENERAL DEL ITIFE HACE LA ENTREGA MATERIAL DE LA MISMA AL C.:

PROFA. MIREYA SANCHEZ NAVA QUE RECIBE A NOMBRE DEL
CANDELARIO REYES FLORES

1.- OBRA CIVIL	1.1.- EDIFICACION	%	100
	1.2.- OBRA EXTERIOR	%	_____
2.- MOBILIARIO	1.3.- REP. GENERALES	%	_____
		%	_____
3.- EQUIPO		%	_____
		%	_____

A ENTERA SATISFACCION EN PRESENCIA DE LAS PERSONAS QUE ASISTEN AL PRESENTE, FIRMANDO AL CALCE PARA CONSTANCIA. COMPETE A LA DIRECCION DEL PLANTEL Y LA SOCIEDAD DE PADRES DE FAMILIA EL MANTENIMIENTO, BUENA CONSERVACION Y ADECUADA OPERACION DEL INMUEBLE ESCOLAR Y EQUIPOS QUE RECIBE AL MISMO TIEMPO SE COMPROMETEN A NO HACER MODIFICACIONES NI ADAPTACIONES AL INMUEBLE E INSTALACIONES, SIN LA AUTORIZACION ESCRITA DEL ITIFE.

ENTREGA POR EL ITIFE.

FIRMA: 
NOMBRE: **ING. ANAHÍ GUTIÉRREZ HERNÁNDEZ**
CARGO: **DIRECTORA GENERAL DEL ITIFE.**

RECIBE POR LA ESCUELA :

FIRMA: 
NOMBRE: **PROFA. MIREYA SANCHEZ NAVA**
CARGO: **DIRECTOR(A)**

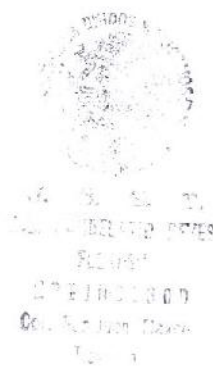

"Operado con Fondo de Aportaciones Federales para Entidades Federativas y Municipios
Fondo V. II Infraestructura Educativa 2017-2018"

EVALUACION DE OBRA ENTREGADA

EXO 10

NOMBRE DE LA ESCUELA: CANDELARIO REYES FLORES

CLAVE: 29EJN0130D

DESCRIPCIÓN: EDIFICIO "A" BODEGA 3 X 8 MTS. ESTRUCTURA REGIONAL ADOSADA Y OBRA EXTERIOR.

CONTRATO N°: BA-29-063-2018

IMPORTE: \$ 166,042.98

NOMBRE DEL DIRECTOR: PROFA. MIREYA SANCHEZ NAVA

Esta encuesta deberá remitirse al ITIFE el día 26 DE FEBRERO DE 2018

N°	CONCEPTO	EVALUACION (DE 6 A 10)	ESTADO		PRESENTA DEFICIENCIAS DESCRIBIR
			BUENO	MALO	
1.-	APLANADOS	10			
2.-	PINTURA VINILICA	10			
3.-	PINTURA ESMALTE				
4.-	PISO (CERAMICO)	10			
5.-	PLAFONES	10			
6.-	IMPERMEABILIZACION	10			
7.-	CANCELERIA	10			
	PUERTA (S)	10			
9.-	CERRADURAS	10			
10.-	HERRERIA	10			
11.-	CARPINTERIA (Muebles)				
12.-	INSTALACION SANITARIA				
13.-	MUEBLES SANITARIOS				
14.-	MUEBLES SANITARIOS (LLAVES)				
15.-	MUEBLES SANITARIOS (HERRAJES)				
16.-	INSTALACION HIDRAULICA				
17.-	INSTALACION ELECTRICA	10			
18.-	LAMPARAS INT. Y EXT.	10			
19.-	APAGADORES Y CONTACTOS	10			
20.-	INSTALACION DE GAS				
21.-	PLAZA Y ANDADORES				
22.-	ILUMINACION EXTERIOR				
	CISTERNA				
24.-	CERCADO Y PORTON				
25.-	BOMBAS DE AGUA				

"Operado con Fondo de Operación y Mantenimiento de Bienes Públicos del Estado de Tlaxcala, Rámbo 33: Asociaciones Federales para el Desarrollo de los Municipios y Municipios Fondo V. II Infraestructura Educativa Básica 2016"



G. S. E. T.
ING. CANDELARIO REYES
FLORES
29EJN0130D
Col. San Juan Tlaxca



Mireya Sánchez Nava

ACTA ENTREGA RECEPCION DE OBRA EJECUTADA FT-JC-09-00

ENTIDAD FEDERATIVA:	TLAXCALA	CONTRATISTA :	MARIBEL HERNANDEZ CRUZ, MARIBEL HERNANDEZ CRUZ
OBRA :	IMPERMEABILIZANTE		
UBICACION :	SAN ANTONIO HUEXOTITLA, TLAXCO		
CONTRATO No.:	BA-29-063-2018	REG. FED. CAUS:	HECM7411118QA
INICIACION PROGRAMADA:	26/NOV/18	PROGRAMA:	RAMO 33, FONDO V. APORTACIONES MULTIPLES, COMPONENTE II INFRAESTRUCTURA EDUCATIVA BASICA 2018.
TERMINACION PROGRAMADA:	14/ENE/19		
FECHA INICIO REAL:	07/ENE/19		
FECHA TERMINO REAL:	25/FEB/19		
DIAS DE PRORROGA EN SU CASO:	00 DIAS NATURALES	IMPORTE SANCION	\$ 0.00
COMPAÑIA AFIANZADORA:	ACE FIANZAS MONTERREY SA	IMPORTE ANTICIPO :	\$ 61,346.14
No. E IMPORTE FIANZA ANTICIPO:	12 DE NOVIEMBRE 2018		N/A
No. E IMPORTE FIANZA CUMPLIMIENTO:	1972764		\$20,448.71

EN EL SITIO DE LA OBRA ANTES MENCIONADA. EL DIA 26 DE FEBRERO DE 2019 SE REUNIERON LOS ABAJO FIRMANTES PARA RECIBIR LOS SIGUIENTES TRABAJOS OBJETO DE ESTE CONTRATO Y QUE SE DESCRIBEN A CONTINUACION :

EDIFICIO "A, B" RETIRO Y COLOCACION DE IMPERMEABILIZANTE



EL I.T.I.F.E. RECIBE LOS TRABAJOS DESCRITOS, Y NO OBSTANTE SU RECEPCIÓN FORMAL, EL CONTRATISTA QUEDARÁ OBLIGADA A RESPONDER DE LOS DEFECTOS QUE RESULTAREN EN LA MISMA, DE LOS VICIOS OCULTOS Y DE CUALQUIER OTRA RESPONSABILIDAD EN EL QUE HUBIERE INCURRIDO EN LOS TÉRMINOS SEÑALADOS EN EL CONTRATO ESTABLECIDO.

POR SU PARTE EL CONTRATISTA MANIFIESTA QUE NO TIENE RECLAMACIONES, Y ASI MISMO SE ANEXA EL PLANO O CROQUIS DE LAS REDES EXTERIORES REALIZADAS, COPIA DE LA GARANTIA DE IMPERMEABILIZACION EN SU CASO Y BITACORA DE OBRA.

SE INCLUYEN _____ ANEXOS _____

DESCRIPCION DE LAS ESTIMACIONES PAGADAS	FECHA	IMPORTE	MONTO
MONTO CONTRATO	26/NOV/18 AL 14/ENE/19	\$38,444.14	\$38,444.14
CONVENIO DE REANUDACION	07/ENE/19 AL 25/FEB/19		
ESTIMACION 1F	07/ENE/19 AL 25/FEB/19	\$26,017.07	\$26,017.07
SUMA DE LAS ESTIMACIONES.		\$26,017.07	\$26,017.07
CARGOS AL CONTRATISTA.		\$0.00	\$0.00
SALDO QUE SE CANCELA.		\$12,427.07	\$12,427.07
SUMAS IGUALES.		\$38,444.14	\$38,444.14

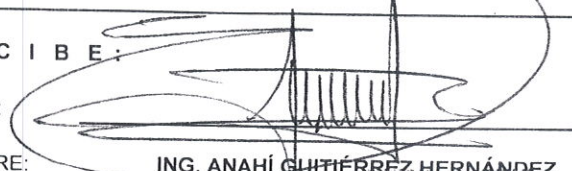
"Operado con Fondo de Aportaciones Múltiples Ramo 33: Aportaciones Federales para Entidades Federativas y Municipios Fondo V. II Infraestructura Educativa Básica 2018"

R E C I B E :	E N T R E G A :
FIRMA: 	FIRMA: 
MBRE: <u>ING. ANAHÍ GUTIÉRREZ HERNÁNDEZ</u>	EMPRESA: _____
CARGO: <u>DIRECTORA GENERAL DE I.T.I.F.E.</u>	NOMBRE Y CARGO: <u>MARIBEL HERNANDEZ CRUZ REPRESENTANTE LEGAL</u>

ACTA DE ENTREGA - RECEPCION ITIFE-BENEFICIARIO. FT-JC-10-00

OBRA:	IMPERMEABILIZANTE	NUM. DE OBRA:	BA-29-063-2018		
NOMBRE DE LA ESCUELA:	MIGUEL HIDALGO	CLAVE DE LA ESCUELA:	29EPR0073T		
LOCALIDAD:	SAN ANTONIO HUEXOTITLA	FECHA INICIACION:	26/NOV/18	FECHA TERMINACIÓN:	14/ENE/19
MUNICIPIO:	TLAXCO	FECHA INICIO REAL:	07/ENE/19	FECHA TERMINO REAL:	25/FEB/19

EN LA LOCALIDAD DE SAN ANTONIO HUEXOTITLA, MUNICIPIO DE TLAXCO, EL DIA 26 DE FEBRERO DE 2019 A LAS 10:00 HRS. SE REUNIERON EN EL PLANTEL ESCOLAR LAS PERSONAS CUYOS NOMBRES APARECEN AL CALCE DE ESTA ACTA, CON OBJETO DE ENTREGAR Y RECIBIR LA OBRA MENCIONADA, SEGÚN DESCRIPCIÓN Y ANEXOS EN SU CASO; LOS TRABAJOS FUERON REALIZADOS CON RECURSOS OBTENIDOS DEL PROGRAMA: RAMO 33, FONDO V. APORTACIONES MULTIPLES, COMPONENTE II INFRAESTRUCTURA EDUCATIVA BASICA 2018.. AUTORIZADOS A ESTE INSTITUTO, POR LA SECRETARIA DE HACIENDA Y CRÉDITO PÚBLICO, MEDIANTE EL DIARIO OFICIAL DE LA FEDERACIÓN, ESPECIFICAMENTE PARA LAS INVERSIONES QUE AMPARA ESTA ACTA.

TRABAJO EJECUTADO

	DESCRIPCION DE LA OBRA REALIZADA				
	A AULA	L LABORATORIO	T TALLER	A ANEXO	L ADAPTACIONES LOCALES
OBRA NUEVA					
AMPLIACION					
REHABILITACION	X				
TERMINACION					
EQUIPO Y MOBILIARIO	X				

LOCALES EDUCATIVOS: **EDIFICIO "A, B" RETIRO Y COLOCACION DE IMPERMEABILIZANTE**

OBRA EXTERIOR: **"Operado con Fondo de Aportaciones Múltiples Ramo 33: Aportaciones Federales para Entidades Federativas y Municipios Fondo V. II Infraestructura Educativa Básica 2018"**

TIPO DE ESTRUCTURA: **N/A**

MOBILIARIO Y EQUIPO EN SU CASO: SE DETALLA EN LA RELACION ANEXA.
REDES EXTERIORES, HIDRAULICAS, SANITARIAS, ELECTRICAS Y ESPECIALES: SE DETALLAN EN PLANO ANEXO.

AREA CONSTRUIDA:			INVERSION EJERCIDA:		
EDIFICIOS:	30.00	M2	CONSTRUCCION	\$	338,444.14
PAVIMENTOS:		M2	OBRA EXTERIOR:	\$	
OTROS:		M2	OTROS:	\$	
SUP. TERRENO:		M2	TOTAL:	\$	338,444.14



EN CASO DE NUEVA CREACION, SE ANEXA EL DOCUMENTO DE PROPIEDAD DEL TERRENO.

SERVICIOS MUNICIPALES:

LA OBRA SE ENTREGA CON LOS SERVICIOS SIGUIENTES:

AGUA DRENAJE ELECTRIFICACION

LAS AUTORIDADES ESCOLARES GESTIONARÁN LA INSTALACIÓN DE LOS SERVICIOS FALTANTES, EN SU CASO ANTE LAS AUTORIDADES COMPETENTES.

LOS ASISTENTES PROCEDEN A HACER UN RECORRIDO POR LA OBRA MENCIONADA, Y ACTO SEGUIDO EL DIRECTOR GENERAL DEL ITIFE HACE LA ENTREGA MATERIAL DE LA MISMA AL C.:

PROF. ALBERTICO ZEMPOALTECA VASQUEZ QUE RECIBE A NOMBRE DEL
MIGUEL HIDALGO

1.- OBRA CIVIL	1.1.- EDIFICACION	%	100
	1.2.- OBRA EXTERIOR	%	
	1.3.- REP. GENERALES	%	
2.- MOBILIARIO		%	
		%	
3.- EQUIPO		%	

A ENTERA SATISFACCION EN PRESENCIA DE LAS PERSONAS QUE ASISTEN AL PRESENTE, FIRMANDO AL CALCE PARA CONSTANCIA.

COMPETE A LA DIRECCION DEL PLANTEL Y LA SOCIEDAD DE PADRES DE FAMILIA EL MANTENIMIENTO, BUENA CONSERVACION Y ADECUADA OPERACION DEL INMUEBLE ESCOLAR Y EQUIPOS QUE RECIBE AL MISMO TIEMPO SE COMPROMETEN A NO HACER MODIFICACIONES NI ADAPTACIONES AL INMUEBLE E INSTALACIONES, SIN LA AUTORIZACION ESCRITA DEL ITIFE.

ENTREGA POR EL ITIFE.

FIRMA: 
NOMBRE: ING. ANAHÍ GUTIÉRREZ HERNÁNDEZ
CARGO: DIRECTORA GENERAL DEL ITIFE.

RECIBE POR LA ESCUELA:

FIRMA: 
NOMBRE: PROF. ALBERTICO ZEMPOALTECA VASQUEZ
CARGO: DIRECTOR(A)



ESC PRIM RUR OFICIAL
MIGUEL HIDALGO
29EPRO0731
COX. SN. A. HUEXOTITLA
TLAXCO. TLAX.

*Operado con Fondo de Aportaciones Múltiples para el
Apoyos Federales para Entidades Federativas y del
Fondo V. II Infraestructura Educativa Básica 2013*

EVALUACION DE OBRA ENTREGADA

EXO 10

NOMBRE DE LA ESCUELA: MIGUEL HIDALGO
 CLAVE: 29EPR0073T
 DESCRIPCIÓN: EDIFICIO "A, B" RETIRO Y COLOCACION DE IMPERMEABILIZANTE
 CONTRATO N°: BA-29-063-2018
 IMPORTE: \$ 38,444.14
 NOMBRE DEL DIRECTOR: PROF. ALBERTICO ZEMPOALTECA VASQUEZ
 Esta encuesta deberá remitirse al ITIFE el día 26 DE FEBRERO DE 2019

N°	CONCEPTO	EVALUACION (DE 6 A 10)	ESTADO		PRESENTA DEFICIENCIAS DESCRIBIR
			BUENO	MALO	
1.-	APLANADOS				
2.-	PINTURA VINILICA				
3.-	PINTURA ESMALTE				
4.-	PISO (CERAMICO)				
5.-	PLAFONES				
6.-	IMPERMEABILIZACION	10	✓		Excelente Trabajo
7.-	CANCELERIA				
	PUERTA (S)				
9.-	CERRADURAS				
10.-	HERRERIA				
11.-	CARPINTERIA (Muebles)				
12.-	INSTALACION SANITARIA				
13.-	MUEBLES SANITARIOS				
14.-	MUEBLES SANITARIOS (LLAVES)				
15.-	MUEBLES SANITARIOS (HERRAJES)				
16.-	INSTALACION HIDRAULICA				
17.-	INSTALACION ELECTRICA				
18.-	LAMPARAS INT. Y EXT.				
19.-	APAGADORES Y CONTACTOS				
20.-	INSTALACION DE GAS				
21.-	PLAZA Y ANDADORES		△		
22.-	ILUMINACION EXTERIOR				
	CISTERNA				
24.-	CERCADO Y PORTON				
25.-	BOMBAS DE AGUA				

"Operado con Fondo de Aportaciones MGA
 Aportaciones Federales para Entidades Federales
 Fondo V. II Infraestructura Educativa Básica 2018"



ESC. PRIM RUR OFICIAL
 MIGUEL HIDALGO
 29EPR0073T
 COL. SN. A. HUEXOTITLA
 MPIO. TLAXCO. TLAX.